

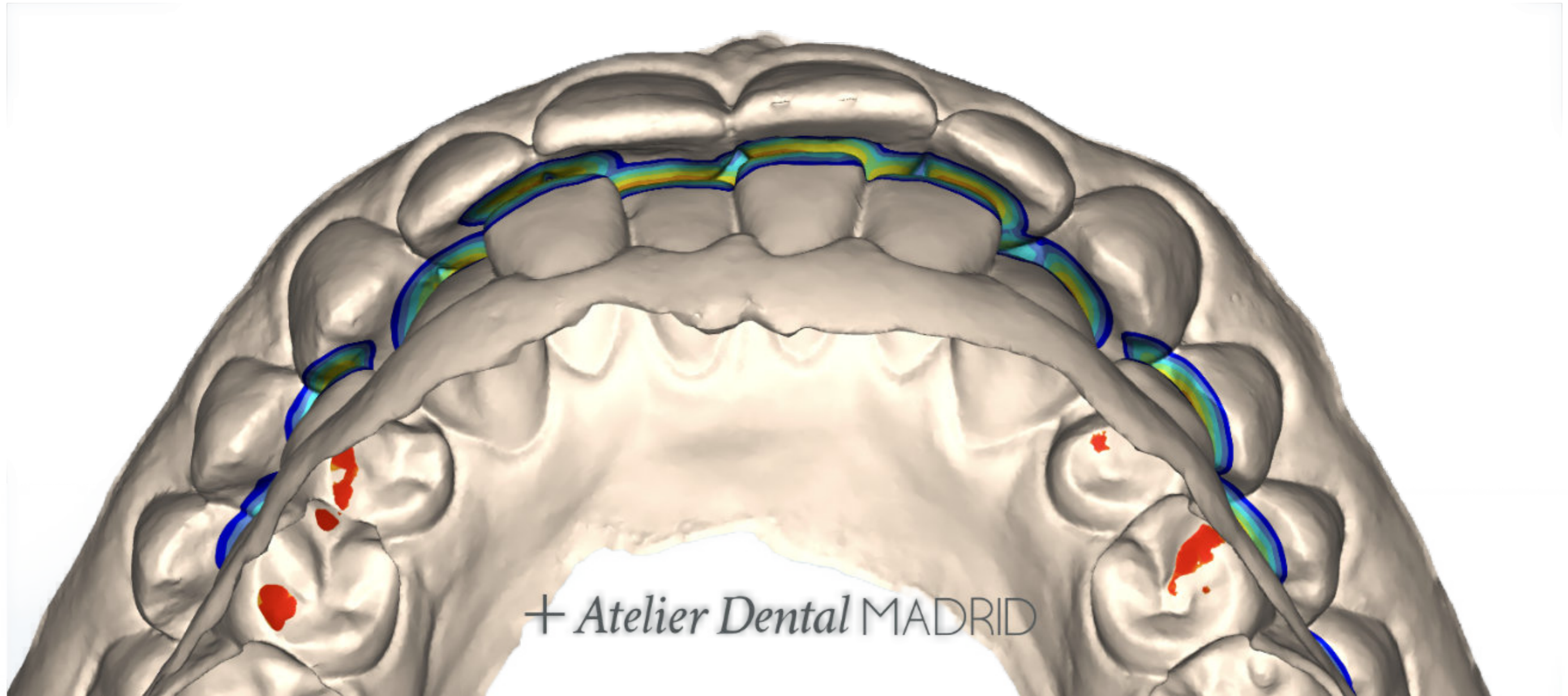

# Manejo Protésico-Ortodóncico de la Dimensión Vertical

**De la teoría a la práctica**



✦ *Atelier Dental* MADRID



# + Objetivos del curso

- + El objetivo de este curso teórico de día y medio, es compartir con nuestros compañeros que realizan tratamientos de ortodoncia, las dificultades asociadas al manejo del colapso posterior de mordida.
- + Asimismo compartiremos una visión orto-restauradora que nos facilita la consecución de un soporte vertical posterior adecuado y los beneficios que reporta dentro del tratamiento interdisciplinar.

# + Programación

Día 1 (09:30 a 17:30)

- + Diagnóstico en el plano vertical. Acercamiento teórico y clínico al colapso posterior de mordida
- + Entidades clínicas que cursan con disminución de la dimensión vertical posterior: adquiridas y del desarrollo.
- + Errores diagnósticos en el plano vertical. Consecuencias a corto, medio y largo plazo.
- + Cómo conseguir el aumento de la dimensión vertical posterior
- + Justificación al uso de levantes posteriores vs intrusión anterior: musculares, articulares y estéticas  
(dentarias/faciales)



# + Programación

Día 2 (10:00 a 14:00)

- + Aumento de la Dimensión Vertical protésica: ¿cuándo, cómo y dónde?
- + Qué casos pueden/deben ser tratados mediante aumento protésico de la Dimensión Vertical posterior
- + Beneficios del aumento de la Dimensión Vertical posterior

A black and white photograph of two men with beards, wearing white shirts, smiling. They are positioned on the left side of the image, partially overlapping a diagonal grey shape that separates them from the text on the right.

# + Manejo Protésico-Ortodóntico de la Dimensión Vertical

- + Organiza: **Atelier Dental Madrid**
- + Ponentes: **Dr. Saúl González & Dr. Óscar González**
- + Plazas: **12**
- + Fechas: **14 y 15 de febrero de 2025**
- + Precio: **1200 €**
- + Reserva: **[formacion@atelierdentalmadrid.com](mailto:formacion@atelierdentalmadrid.com)**

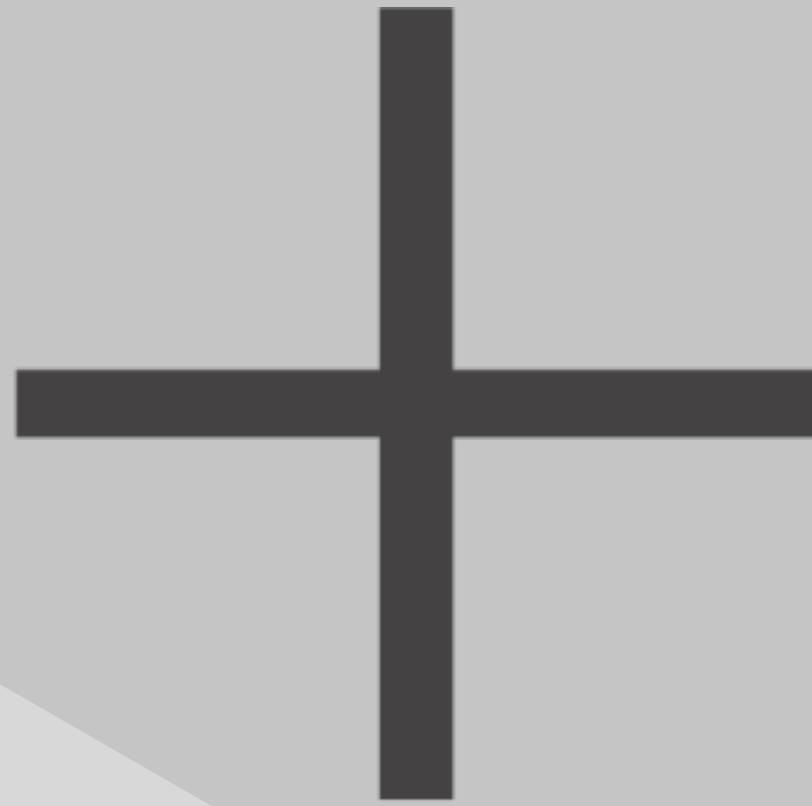

# *Atelier Dental* MADRID

formacion@atelierdentalmadrid.com

C/Blanca de Navarra 10, Madrid

atelierdentalmadrid.com

91 308 66 96